



ADASO ADANA SANAYİ ODASI

Rakamlarla Adana

22/05/2024



RAKAMLARLA ADANA EKONOMİSİ-2024



22.05.2024
Adana Sanayi Odası

RAKAMLARLA ADANA EKONOMİSİ-2024

1. Yıllara Göre Adana Nüfusu ve Ülke Payı
2. Göç istatistikleri (Aldığı, verdiği ve yabancı Suriyeli vs)
3. Ekonomik büyüklük sıralaması (GSYH)
4. Sektörlerin GSMH oranları (Tarım, Sanayi, Hizmet)
5. Adana İli Dış ticaret rakamları
6. İllere Göre Kredi ve Mevduat Sıralaması
7. Adana İşyeri ve Zorunlu İstihdamın Sektörel Dağılımı
8. Sanayinin sektörel dağılımı
9. Yabancı Sermayeli Firmalar
10. 500 Büyük ve ikinci 500 firmalarında son durum
11. Sağlık Göstergeleri (Hastane ve Yatak Sayısı)
12. Adana İlçelerinin Sosyo Ekonomik Gelişmişlik Endeksindeki Yeri

Yıllara Göre Adana Nüfusu ve Ülke Payı %

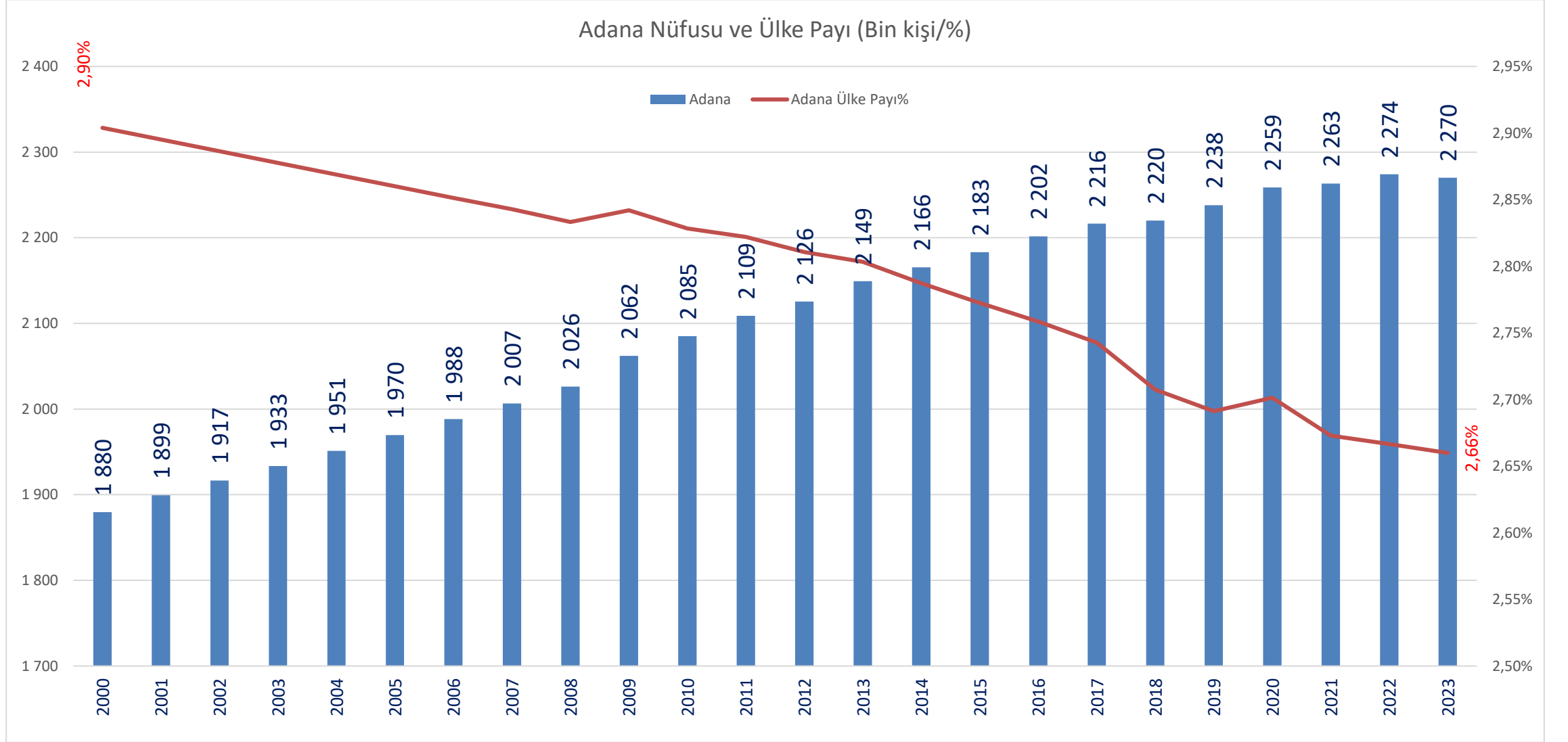

Kaynak: TÜİK nüfus tahminleri, 2000-2006, Adrese Dayalı Nüfus Kayıt Sistemi (ADNKS), 2007-2023

Adana Nüfusa Göre Türkiye'nin 7.büyük kenti

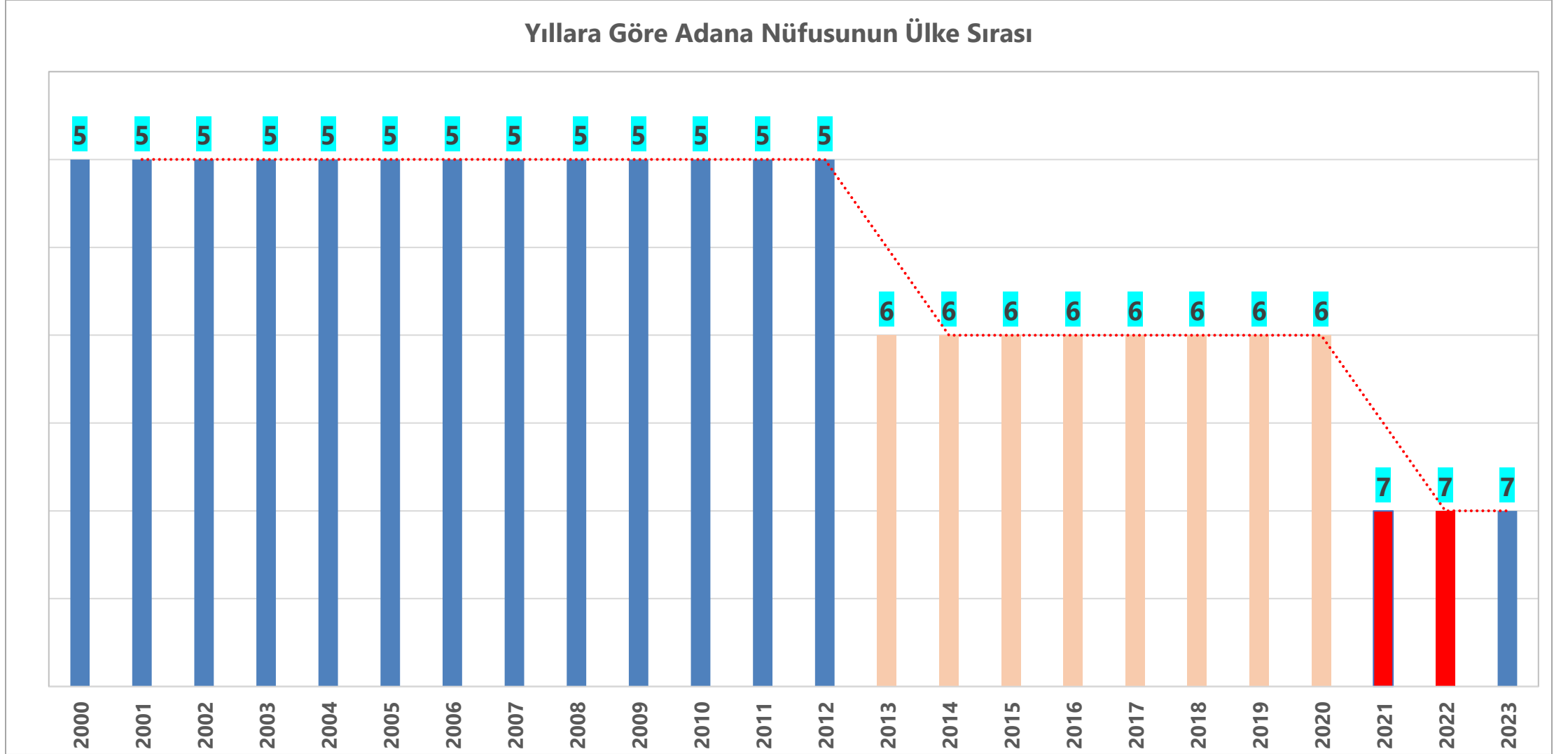

Kaynak: TÜİK nüfus tahminleri, 2000-2006, Adrese Dayalı Nüfus Kayıt Sistemi (ADNKS), 2007-2023

Adana'nın Göç İstatistiği 1980-2023

İllerin aldığı, verdiği göç, net göç ve net göç hızı, 1980-2022
Adrese Dayalı Nüfus Kayıt Sistemi

Dönem	Toplam nüfus	Aldığı göç	verdiği göç	Net göç	Net göç hızı(‰)
2022-2023(1)	2 270 298	66 104	77 898	- 11 794	-5,2
2021-2022(1)	2 274 106	55 018	62 156	- 7 138	-3,1
2020-2021(1)	2 263 373	53 649	65 628	- 11 979	-5,3
2019-2020(1)	2 258 718	47 088	45 832	1 256	0,6
2018-2019(1)	2 237 940	52 290	60 900	- 8 610	-3,8
2017-2018(1)	2 220 125	51 660	70 638	- 18 978	-8,5
2016-2017(2)	2 216 475	49 509	62 834	- 13 325	-6,0
2015-2016(2)	2 201 670	51 466	60 759	- 9 293	-4,2
2014-2015(2)	2 183 167	52 647	64 192	- 11 545	-5,3
2013-2014(2)	2 165 595	51 562	63 181	- 11 619	-5,4
2012-2013(2)	2 149 260	50 598	62 933	- 12 335	-5,7
2011-2012(2)	2 125 635	45 927	59 294	- 13 367	-6,3
2010-2011(2)	2 108 805	50 523	62 402	- 11 879	-5,6
2009-2010(2)	2 085 225	53 096	57 402	- 4 306	-2,1
2008-2009(2)	2 062 226	53 685	54 109	- 424	-0,2
2007-2008(2)	2 026 319	45 493	58 316	- 12 823	-6,3
1995-2000(1)	1 669 361	92 684	133 181	- 40 497	-24,0
1985-1990(1)	1 714 297	124 479	97 545	26 934	15,8
1980-1985(1)	1 463 546	99 672	75 843	23 829	16,4
1975-1980(1)	1 211 060	74 119	73 300	819	0,7

Kaynak: Genel Nüfus Sayımı sonuçları, 1980-2000 ve Adrese Dayalı Nüfus Kayıt Sistemi sonuçları, 2008-2023

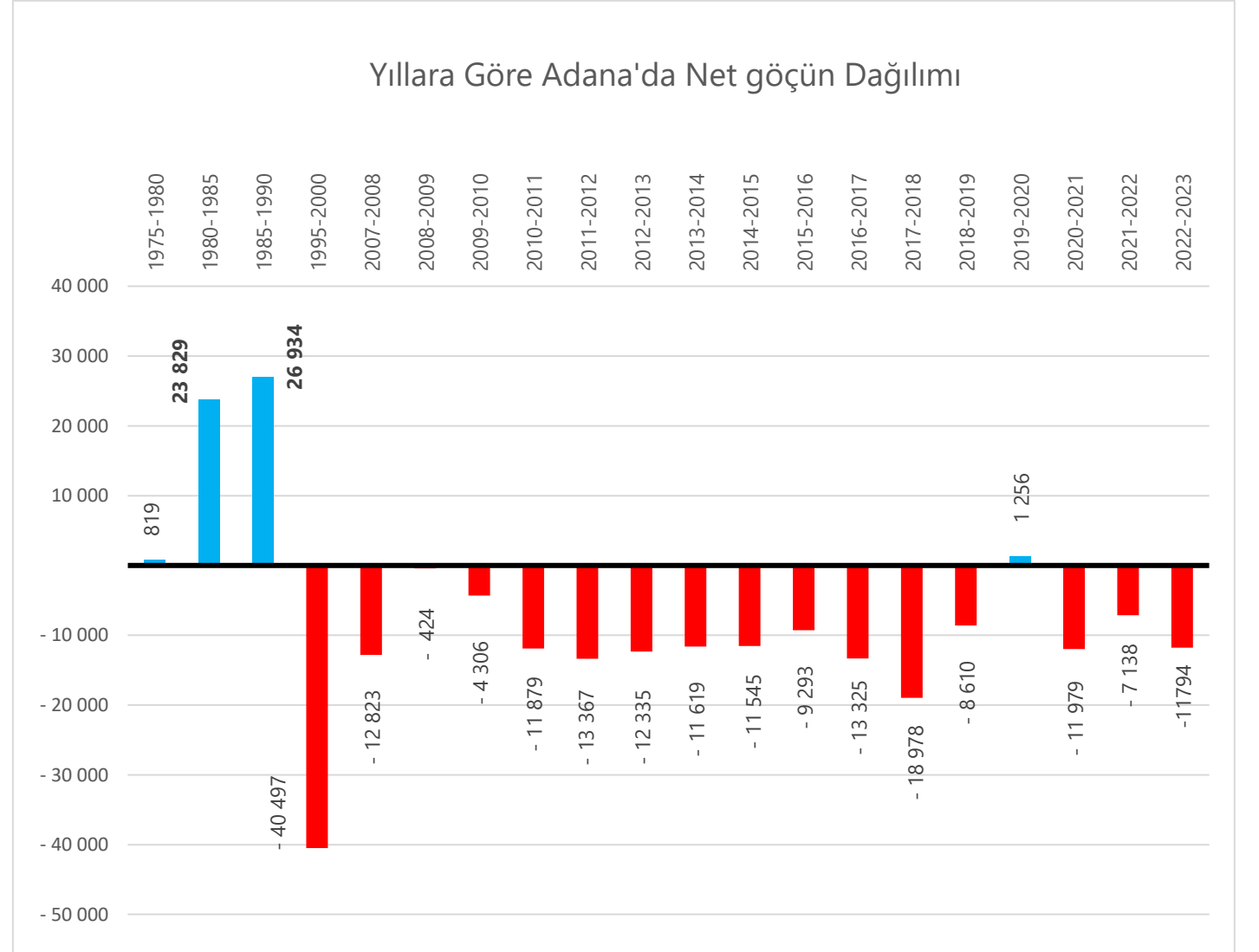

Göç etme nedenine göre Adana'nın aldığı ve verdiği göç, 2022

Adana'nın aldığı göç nedenleri

	Toplam	53 649	Pay %
Hane/ aile fertlerinden birine bağımlı göç	14 902	26,37%	
Daha iyi konut ve yaşam koşulları	10 274	19,15%	
Eğitim	7 990	14,89%	
Tayin/ iş değişikliği	6 635	12,37%	
Bilinmeyen	5 693	10,61%	
Medeni durum değişikliği/ ailevi nedenler	3 273	6,10%	
İşe başlamak/ iş bulmak	3 620	6,75%	
Ev alınması	1 349	2,51%	
Diğer	1 202	2,23%	
Aile yanına/ memlekete geri dönme	428	0,79%	
Sağlık/ bakım	262	0,48%	
Emeklilik	139	0,25%	

Adana'nın verdiği göç nedenleri

	Toplam	65 628	Pay %
Eğitim	15 101	23,007%	
Hane/ aile fertlerinden birine bağımlı göç	12 597	19,194%	
Daha iyi konut ve yaşam koşulları	10 748	16,37%	
Tayin/ iş değişikliği	5 810	8,85%	
İşe başlamak/ iş bulmak	5 431	8,27%	
Bilinmeyen	3 507	5,34%	
Medeni durum değişikliği/ ailevi nedenler	4 223	6,43%	
Ev alınması	1 630	2,48%	
Diğer	1 517	2,30%	
Aile yanına/ memlekete geri dönme	1 067	1,62%	
Sağlık/ bakım	335	0,51%	
Emeklilik	190	0,29 %	

Geçici Koruma Kapsamındaki Suriyelilerin İllere göre Dağılımı (2012-2023*)

İl Sıra	İller	Suriyeli Nüfus	İl Nüfusu	Toplam Nüfus	Suriye'li Nüfus Payı %
1	İSTANBUL	531.095	15.907.951	16.439.046	3,23%
2	GAZİANTEP	445.994	2.154.051	2.600.045	17,15%
3	Ş.URFA	343.955	2.170.110	2.514.065	13,68%
4	HATAY	323.974	1.686.043	2.010.017	16,12%
5	ADANA	243.617	2.274.106	2.517.723	9,68%
6	MERSİN	236.626	1.916.432	2.153.058	10,99%
7	BURSA	180.448	3.194.720	3.375.168	5,35%
8	İZMİR	140.536	4.462.056	4.602.592	3,05%
9	KONYA	118.336	2.296.347	2.414.683	4,90%
10	ANKARA	90.825	5.782.285	5.873.110	1,55%
	DiĞER 71 İL	733.292	43.435.452	44.168.744	1,66%
	Toplam	3.388.698	85.279.553	88.668.251	3,82%

Kaynak: <https://www.goc.gov.tr/gecici-koruma5638> (11.05.2023) itibariyle

Ekonomik büyüklük sıralaması (GSYH)

İl bazında gayrisafi yurt içi hasıla, iktisadi faaliyet kollarına (A10) göre, cari fiyatlarla, 2022 (Milyon TL)

İstatistiki Bölge Birimleri Sınıflaması (3. Düzey) Statistical Regions (Level 3)	İlin Adı	Tarım, ormancılık ve balıkçılık A	Sanayi BCDE	İmalat sanayi C	İnşaat F	Hizmetler GHI	Bilgi ve iletişim J	Finans ve sigorta faaliyetleri K	Gayrimenkul faaliyetleri L	Mesleki, idari ve destek hizmet faaliyetleri MN	Kamu yönetimi, eğitim, insan sağlığı ve sosyal hizmet faaliyetleri OPQ	Diğer hizmet faaliyetleri RST	Sektörler toplamı	vergi-sübvansiyon	GSYH GDP	Pay (%)
	Türkiye	972 302	3 964 834	3 318 901	732 916	4 010 485	355 573	494 576	556 821	685 846	1 360 101	303 333	13 436 787	1 574 989	15 011 776	
1	İstanbul	4 227	881 713	751 480	238 801	1 665 916	232 390	291 826	166 170	320 447	215 798	68 123	4 085 410	478 870	4 564 280	30,40%
2	Ankara	23 681	300 801	229 004	76 174	263 798	64 798	40 062	39 800	74 432	175 166	131 578	1 190 290	139 520	1 329 810	8,86%
3	İzmir	42 250	329 111	294 995	39 043	262 860	14 876	23 195	37 921	38 613	71 379	10 984	870 234	102 004	972 238	6,48%
4	Kocaeli	4 035	287 785	271 257	19 605	163 045	8 341	8 500	14 142	18 912	28 422	4 471	557 258	65 319	622 576	4,15%
5	Bursa	25 977	258 007	241 248	23 141	137 468	3 987	10 701	24 904	20 678	34 513	5 904	545 281	63 915	609 196	4,06%
6	Antalya	42 894	58 142	40 168	25 052	199 078	3 221	10 327	21 769	43 138	36 820	12 084	452 526	53 043	505 569	3,37%
7	Konya	60 369	88 818	75 669	10 472	66 174	1 715	5 497	11 484	8 961	30 851	2 878	287 219	33 666	320 885	2,14%
8	Mersin	37 355	47 049	41 051	29 680	114 491	790	5 146	7 534	7 927	25 290	2 166	277 429	32 519	309 948	2,06%
9	Gaziantep	15 738	138 674	131 587	12 295	62 047	955	4 298	9 421	7 735	24 157	1 933	277 254	32 498	309 752	2,06%
10	Adana	30 767	89 912	70 909	14 138	77 038	2 207	7 280	10 002	9 963	30 183	4 275	275 766	32 324	308 090	2,05%
11	Tekirdağ	11 550	156 784	143 846	9 311	43 010	592	2 964	10 810	5 924	12 949	2 039	255 931	29 999	285 930	1,90%
12	Manisa	33 985	110 786	89 856	8 043	35 094	522	3 181	6 634	4 926	16 775	1 496	221 442	25 956	247 398	1,65%
13	Kayseri	13 534	76 697	64 734	9 435	43 307	1 886	3 847	9 060	5 827	22 578	3 149	189 319	22 191	211 510	1,41%
14	Hatay	15 934	50 812	42 061	6 645	62 306	348	2 659	7 770	4 842	22 644	1 760	175 720	20 597	196 317	1,31%
15	Muğla	25 938	22 822	13 747	14 290	66 132	919	3 500	7 020	10 494	17 118	4 368	172 601	20 231	192 833	1,28%
	Adana pay (%)	3,16%	2,27%	2,14%	1,93%	1,92%	0,62%	1,47%	1,80%	1,45%	2,22%	1,41%	2,05%	2,05%	2,05%	
	Adana Ülke Sıra	7	9	10	9	8	7	7	9	8	7	8	10	10	10	

Gayrisafi Yurt İçi Hasıladan (GSYH) en yüksek payı %30,4 ile İstanbul aldı

İl düzeyinde cari fiyatlarla GSYH hesaplamalarına göre; 2022 yılında İstanbul 4.564 Milyar TL ile en yüksek GSYH'ye ulaştı ve toplam GSYH'den %30,4 pay aldı. İstanbul'u, 1.329 Milyar TL ve %8,86 pay ile Ankara, 972 Milyar TL ve %6,48 pay ile İzmir izledi. **İl düzeyinde Adana, 308 Milyar TL ve %2,05 pay ile 10.sırada yer almıştır.**

GSYH'den en yüksek payı alan ilk beş il, 2022 yılında toplam GSYH'nin %73,2 sini oluşturdu.

Adana'nın İktisadi Faaliyet Kollarına Göre Türkiye Sıralamasındaki Yeri-2022

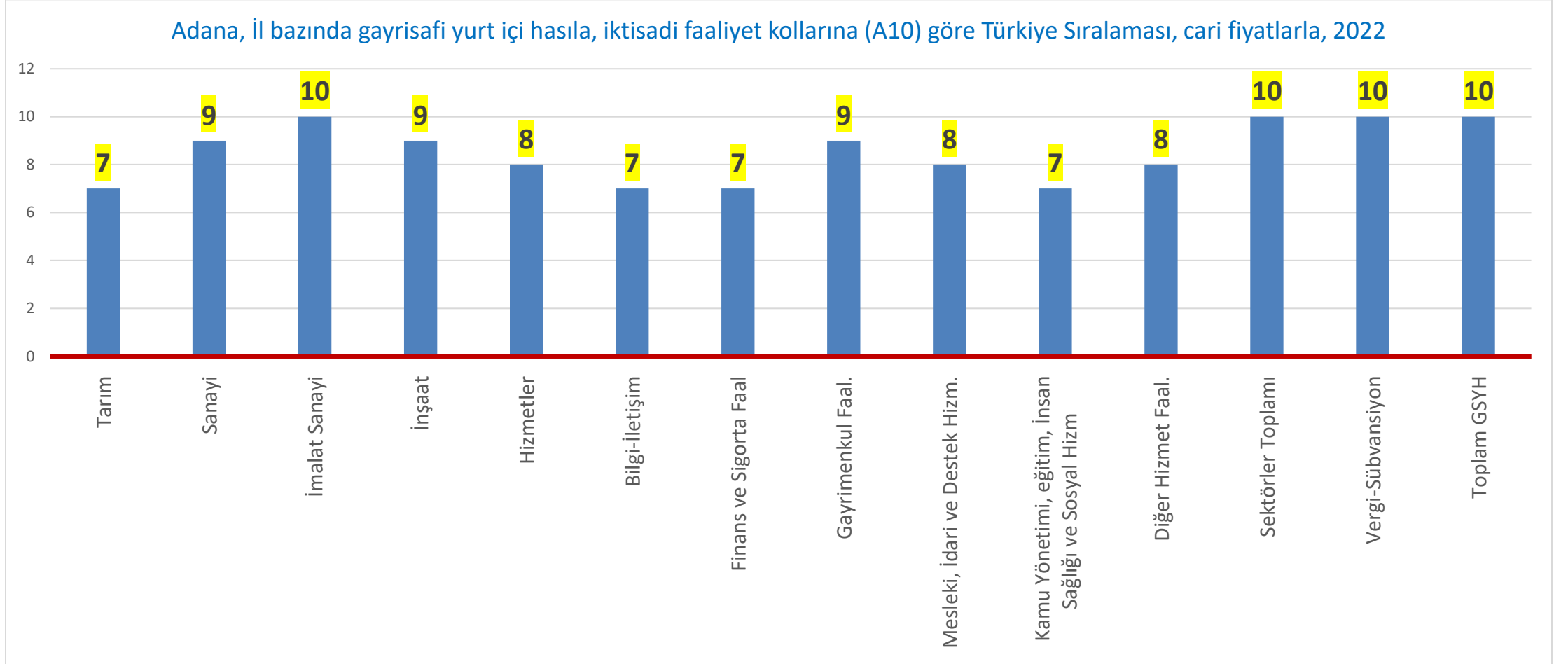

Kaynak: TÜİK, İl Bazında Gayrisafi Yurt İçi Hasıla, 2022 Haber Bülteni

Adana'nın İktisadi Faaliyet Kollarına Göre Türkiye GSYİH Sıralamasındaki Yeri-(2004-2022)

ili	Tarım, ormancılık ve balıkçılık A	Sanayi BCDE	İmalat sanayi C	İnşaat F	Hizmetler GHI	Bilgi ve iletişim J	Finans ve sigorta faaliyetleri K	Gayrimenkul faaliyetleri L	Mesleki, idari ve destek hizmet faaliyetleri MN	Kamu yönetimi, eğitim, insan sağlığı ve sosyal hizmet faaliyetleri OPQ	Diğer hizmet faaliyetleri RST	Sektörler toplamı	vergi-sübvansiyon	GSYH GDP
2004	6	12	12	7	8	7	6	12	7	5	6	7	7	7
2014	6	9	11	8	8	7	6	9	7	6	6	8	8	8
2022	7	9	10	9	8	7	7	9	8	7	8	10	10	10
Adana 2004 Yılı Pay (%)	3,10%	1,67%	1,61%	1,67%	2,16%	1,27%	1,81%	1,41%	1,62%	2,47%	2,18%	2,03%	2,03%	2,03%
Adana 2014 Yılı Pay (%)	2,88%	2,02%	1,87%	1,70%	1,90%	1,00%	1,89%	1,55%	1,59%	2,42%	2,13%	1,98%	1,98%	1,98%
Adana 2022 Yılı Pay (%)	3,16%	2,27%	2,14%	1,93%	1,92%	0,62%	1,47%	1,80%	1,45%	2,22%	1,41%	2,05%	2,05%	2,05%

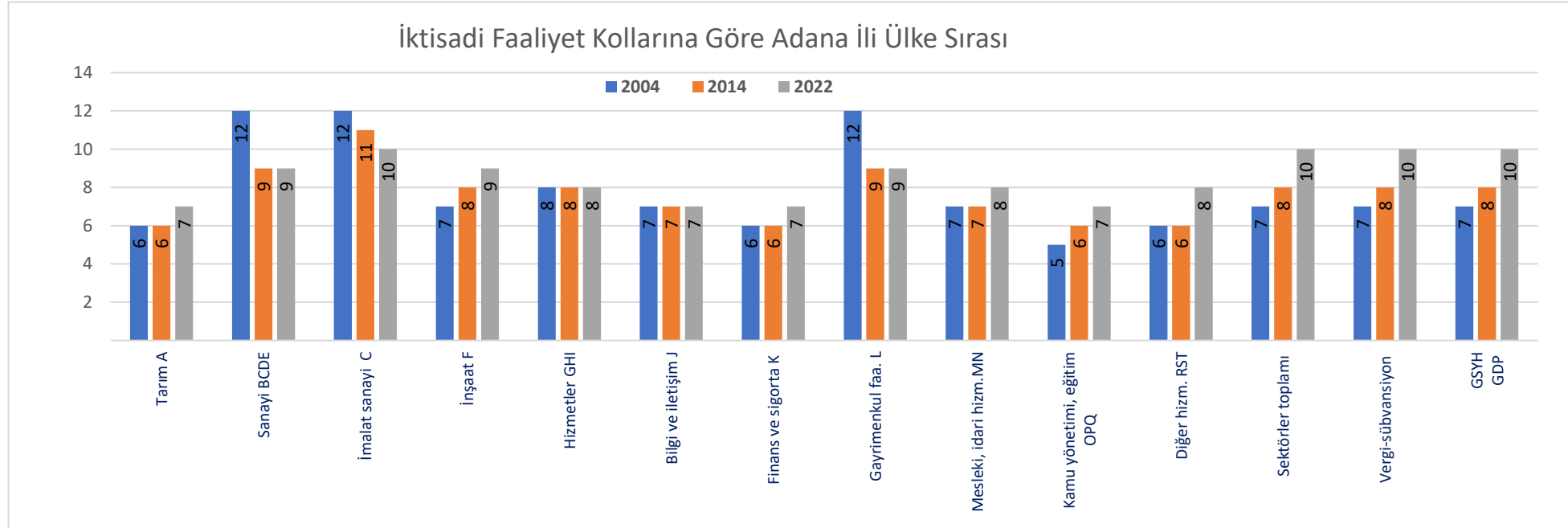

Adana Dış Ticaret Rakamları-2024*

Genel Ticaret Sistemi verilerine Göre

Yıllar	İhracat (Milyon \$)	İl Sırası	Ülke Payı %
2013	1 902	11	1,18%
2014	1 914	13	1,15%
2015	1 667	13	1,10%
2016	1 598	13	1,07%
2017	1 837	13	1,12%
2018	2 018	13	1,14%
2019	1 948	15	1,08%
2020	1 869	16	1,10%
2021	2 543	16	1,13%
2022	3 117	14	1,23%
2023	2 978	15	1,17%
2024*	786	14	1,23%

Yıllar	İthalat (Milyon \$)	İl Sırası	Ülke Payı %
2013	2 605	11	1,00%
2014	2 461	10	0,98%
2015	1 837	10	0,86%
2016	1 682	11	0,83%
2017	1 980	11	0,83%
2018	2 062	11	0,89%
2019	2 115	11	1,01%
2020	2 127	12	0,97%
2021	3 546	9	1,31%
2022	4 883	9	1,34%
2023	4 171	9	1,15%
2024*	729	12	0,87%

Dış Ticaret Dengesi (Milyon\$)
- 703
- 547
- 170
- 84
- 143
- 45
- 167
- 258
- 1 003
- 1 759
- 1 193
57

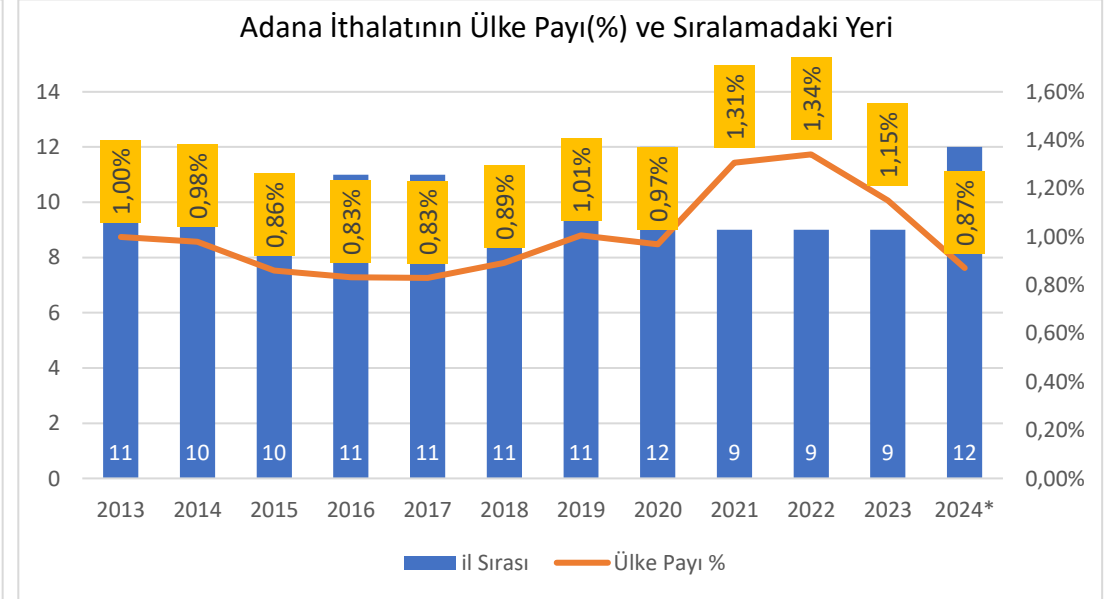
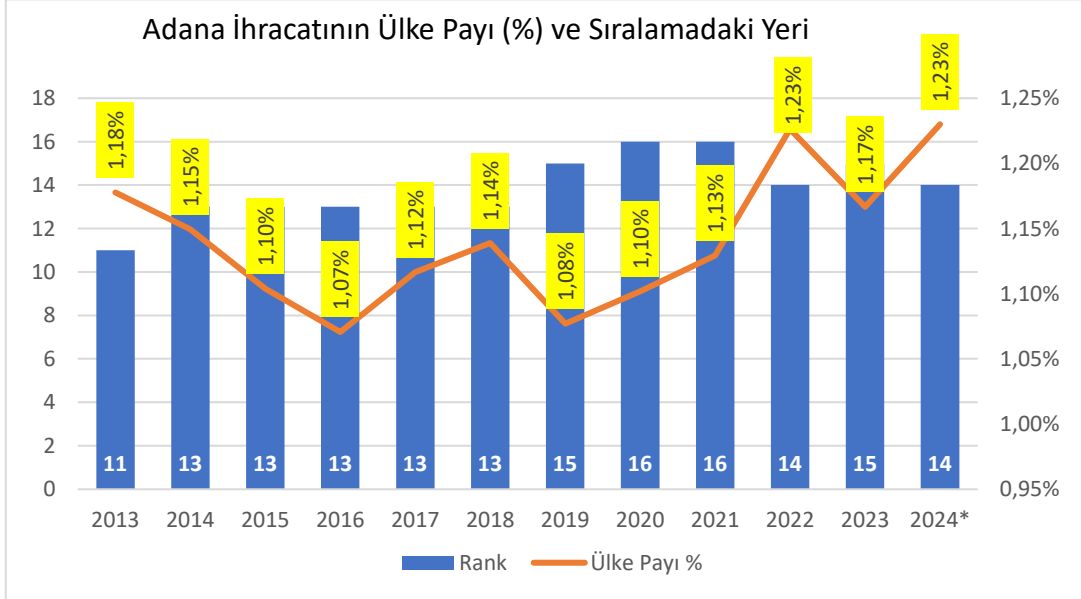

Kaynak: TÜİK

(2024* yılı Ocak-Mart Dönemini verileridir.)

Adana Dış Ticaret Dengesi (Milyon \$)

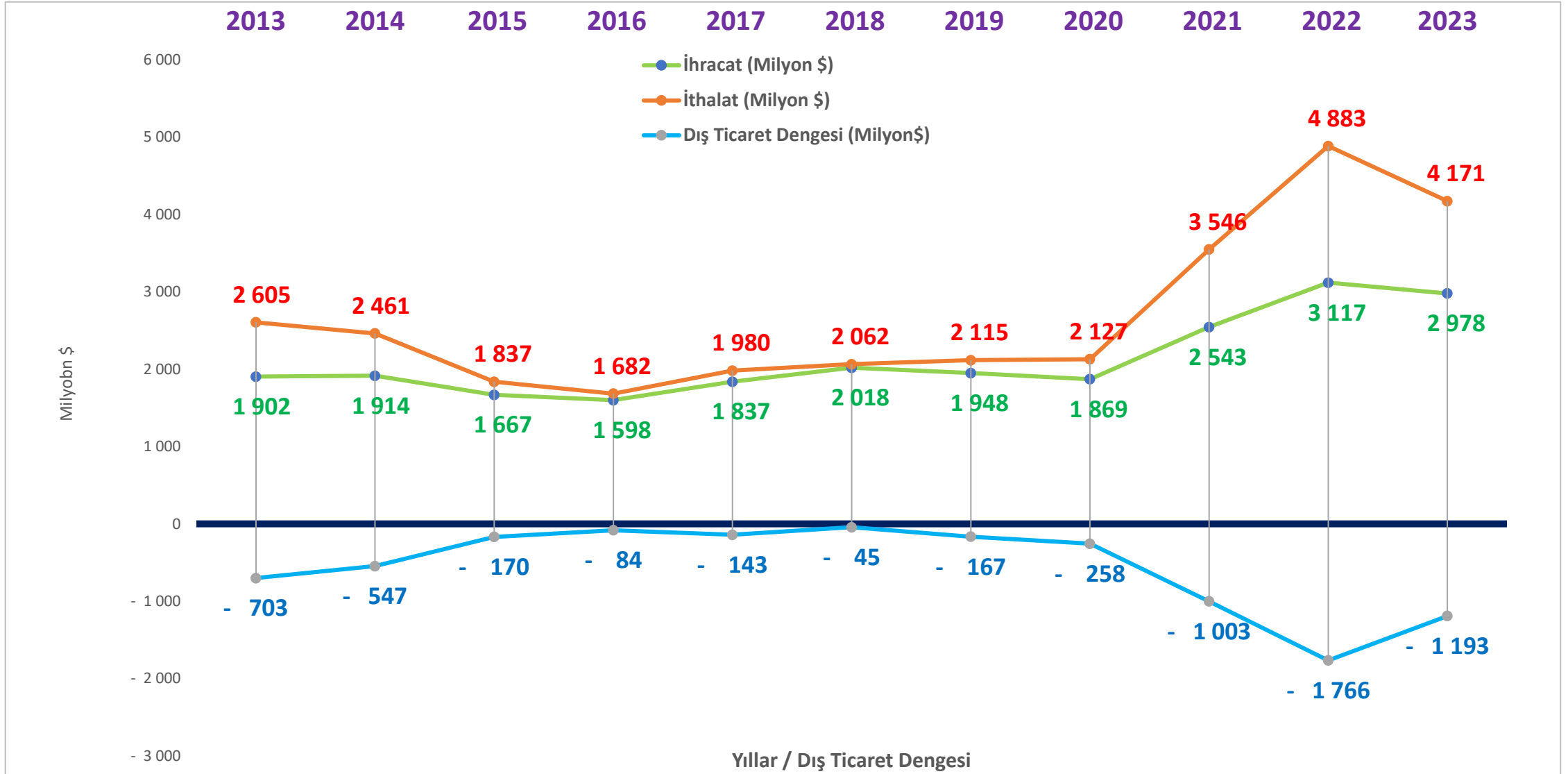

Mevduatın İllere Göre Dağılımı (Milyon TL)

SNO	Şehir	Tasarruf Mevduatı	Diğer Mevduat	Toplam Mevduat	Pay%
1	İstanbul	3.313.555	3.214.792	6.528.347	42,20%
2	Ankara	784.907	1.116.878	1.901.785	12,29%
3	İzmir	575.887	215.184	791.070	5,11%
4	Antalya	342.528	114.215	456.743	2,95%
5	Bursa	264.631	145.855	410.486	2,65%
6	Kocaeli	144.963	155.180	300.144	1,94%
7	Adana	162.895	60.893	223.789	1,45%
8	Konya	136.118	69.631	205.749	1,33%
9	Muğla	164.963	28.077	193.041	1,25%
10	Mersin	147.472	42.317	189.789	1,23%
	Toplam	9.328.660	6.142.158	15.470.818	100,00%

Altın Mevduatın İllere Göre Dağılımı (Milyon TL)

SNO	Şehir	Altın Kredileri	Altın Mevduatı- Gerçek Kişi	Altın Mevduatı- Tüzel Kişi	Toplam Altın Mevduatı	Pay %
1	İstanbul	31.015	320.994	27.470	348.464	32,13%
2	Ankara	127	100.087	12.937	113.024	10,42%
3	İzmir	287	59.592	3.341	62.934	5,80%
4	Bursa	122	34.115	1.783	35.898	3,31%
5	Antalya	558	32.284	1.619	33.903	3,13%
6	Kocaeli	114	27.537	1.289	28.825	2,66%
7	Konya	75	23.319	1.164	24.483	2,26%
8	Adana	126	17.160	1.108	18.268	1,68%
9	Balıkesir	126	16.046	605	16.650	1,54%
10	Mersin	229	15.593	685	16.278	1,50%
	Toplam	35.465	1.015.070	69.368	1.084.438	100,0%

İllere Göre Finansal Durum-Mart 2024

Kredilerin İllere Göre Dağılımı (Milyon TL)

SN	Şehir	Toplam Nakdi Krediler	Nakdi Krediler	Takipteki Alacaklar	Gayrinakdi Krediler	Toplam	Pay%
1	İstanbul	4.795.086	4.709.446	85.640	2.251.816	7.046.903	39,14%
2	Ankara	1.754.645	1.735.596	19.049	853.566	2.608.211	14,49%
3	İzmir	701.642	694.684	6.958	168.911	870.553	4,84%
4	Antalya	492.234	486.919	5.315	88.480	580.714	3,23%
5	Bursa	406.014	401.642	4.372	134.284	540.298	3,00%
6	G.Antep	390.289	382.638	7.650	125.152	515.441	2,86%
7	Kocaeli	324.127	318.554	5.573	125.549	449.676	2,50%
8	Adana	266.728	260.440	6.288	82.803	349.531	1,94%
10	Konya	246.789	236.318	10.471	58.302	305.092	1,69%
11	Denizli	200.437	198.948	1.489	46.530	246.968	1,37%
12	Hatay	188.201	185.509	2.692	54.629	242.830	1,35%
13	Kayseri	158.237	156.702	1.535	48.139	206.376	1,15%
14	Mersin	167.469	165.104	2.365	38.700	206.168	1,15%
15	Manisa	141.335	139.857	1.478	33.318	174.652	0,97%
	Toplam	13.122.227	12.924.432	197.795	4.881.186	18.003.413	100,00%

Kaynak: <https://www.bddk.org.tr/BultenFinTurk>

Adana İş yeri ve Çalışan Sayılarının Ülke Payları (2023)

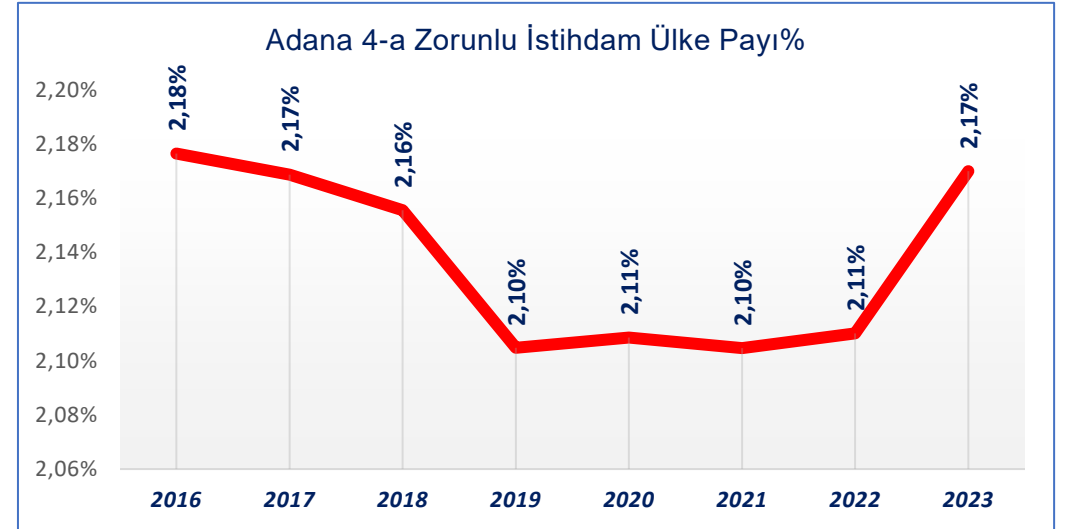
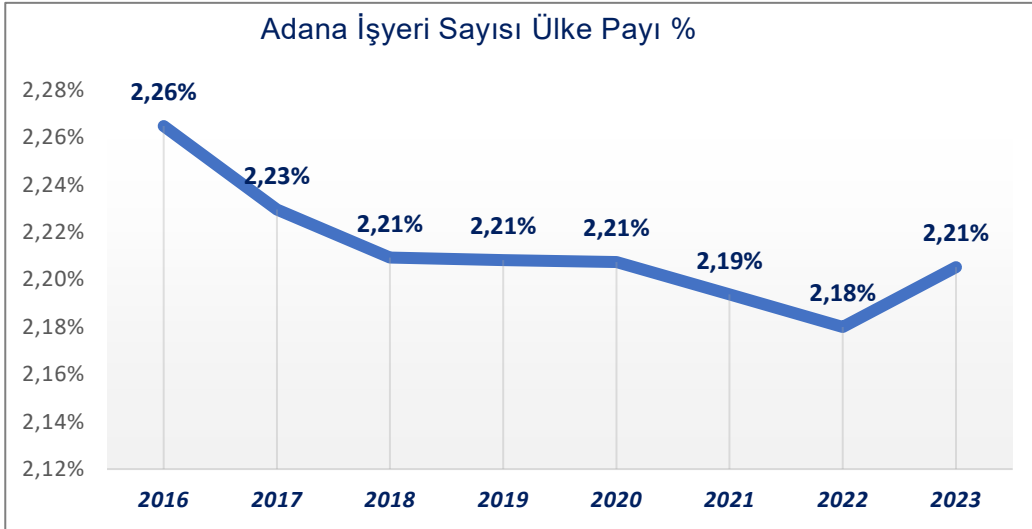
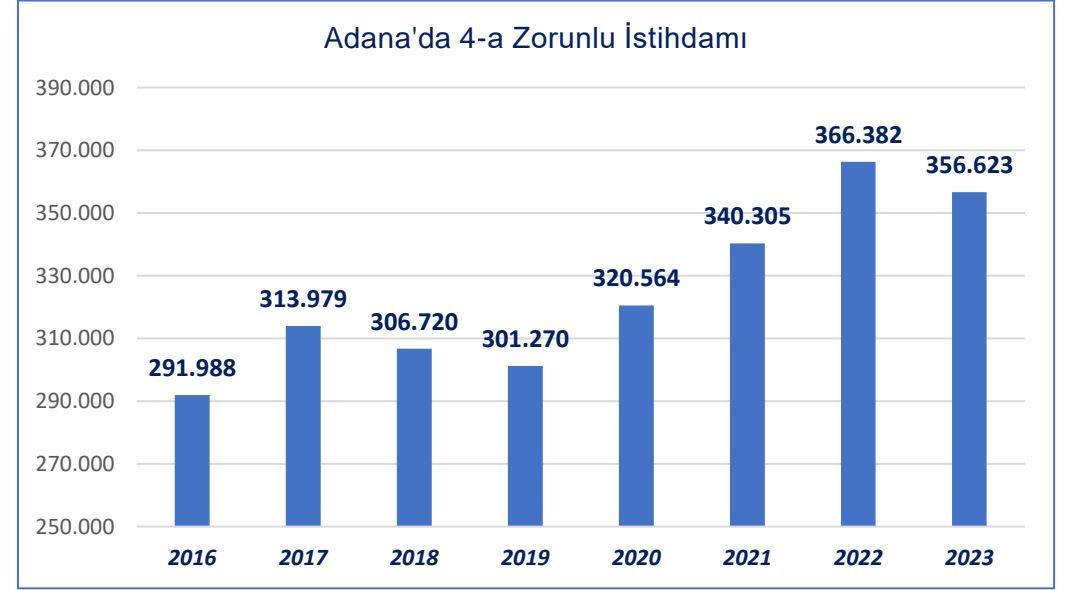
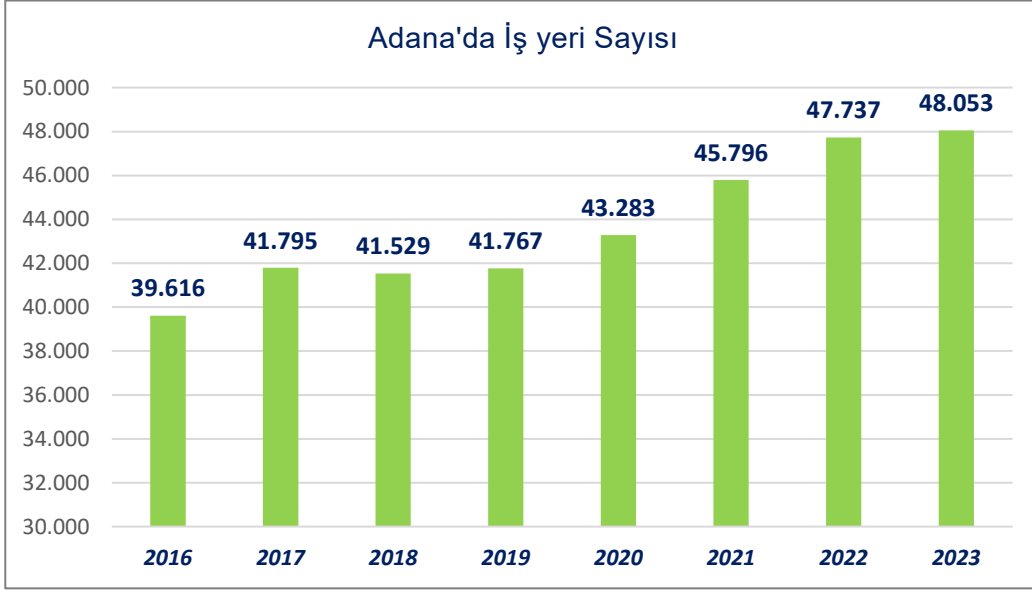

Sanayinin sektörel dağılımı ve Ülke Payı

İşyerleri için hesaplanan net satışlar ile SEKTÖRLER	2022 Yılı Net Satışlara Göre	
	Ülke Payı %	Adana Payı%
10 - Gıda Ürünlerinin İmalatı	3,9	20,2
11 - İçeceklerin İmalatı	7,9	1,8
12 - Tütün Ürünleri İmalatı	0,1	0,0
13 - Tekstil Ürünlerinin İmalatı	3,9	14,1
14 - Giyim Eşyalarının İmalatı	0,9	2,0
15 - Deri ve İlgili Ürünlerin İmalatı	1,3	0,4
16 - Ağaç, Ağaç Ürünleri ve Mantar Ürünleri İmalatı	3,7	2,2
17 - Kağıt ve Kağıt Ürünlerinin İmalatı	2,2	2,4
18 - Kayıtlı Medyanın Basılması ve Çoğaltılması	0,6	0,2
19 - Kok Kömürü ve Rafine Edilmiş Petrol Ürünleri İmalatı	0,2	0,3
20 - Kimyasalların ve Kimyasal Ürünlerin İmalatı	8,9	22,6
21 - Temel Eczacılık Ürünlerinin ve Eczacığa İlişkin Malzemelerin İmalatı	0,6	0,2
22 - Kauçuk ve Plastik Ürünlerin İmalatı	3,4	8,1
23 - Diğer Metalik Olmayan Mineral Ürünlerin İmalatı	2,2	3,6
24 - Ana Metal Sanayii	0,8	4,3
25 - Fabrikasyon Metal Ürünleri İmalatı (Makine ve Teçhizat Hariç)	2,0	7,3
26 - Bilgisayarların, Elektronik ve Optik Ürünlerin İmalatı	0,3	0,2
27 - Elektrikli Teçhizat İmalatı	0,5	1,1
28 - Başka Yerde Sınıflandırılmamış Makine ve Ekipman İmalatı	1,5	2,8
29 - Motorlu Kara Taşıtı, Treyler (Römork) ve Yarı Treyler (Yarı Römork) İml.	0,5	1,8
30 - Diğer Ulaşım Araçlarının İmalatı	0,6	0,4
31 - Mobilya İmalatı	1,3	0,9
32 - Diğer İmalatlar	0,4	0,6
33 - Makine ve Ekipmanların Kurulumu ve Onarımı	2,2	2,7

Kaynak: Girişimci Bilgi Sistemi

Sanayi Odası Üye Dağılımı 2024 (Mayıs)

Satır Etiketleri	Üye Sayısı
01 - Pamuk İşleme-çırçır ve Sawgın Prese Sanayi	47
02 - İnşaat Malzemeleri-Metalik Olmayan Mineral Ürn San	100
03 - Gıda Sanayi	232
04 - Hazır Yemek Sanayi	80
05 - Konfeksiyon ve Ayakkabıcılar Sanayi	164
06 - Maden ve Taş Ocakçılığı Sanayi	48
07 - Tekstil Sanayi	112
08 - Ağaç Ürünleri Sanayi	56
09 - Kağıt-Ambalaj ve Basım Sanayi	71
10 - Kimya Sanayi	122
11 - Plastik ve Kauçuk Ürünleri Sanayi	124
12 - Plastik Ambalaj Sanayi	98
13 - Metal İşleme ve Kaplama Sanayi	122
14 - Döküm-Geri Dönüşüm ve Metal Sanayi	121
15 - Metal ve Metal Yan Sanayi	103
16 - Elektrik-otomasyon ve Enerji Sanayi	117
17 - Makina İmalat ve Taahhüt Sanayi	124
18 - Tarım Makinalari ve Teknolojileri Sanayi	74
19 - Motorlu Kara Taşıtları ve Otomotiv Yan Sanayi	56
20 - Mobilya İmalat Sanayi	112
21 - İnşaat Müteahhitiği	133
22 - Özel İnşaat Faaliyetleri	67
23 - Otomotiv ve Motor Yenileme Sanayi	38
Genel Toplam	2.321

Kaynak: Oda Sicil Birimi

Adana'da 1.000+ İstihdamı Olan Büyük Ölçekli İşyeri Sayıları-2024 (Şubat)

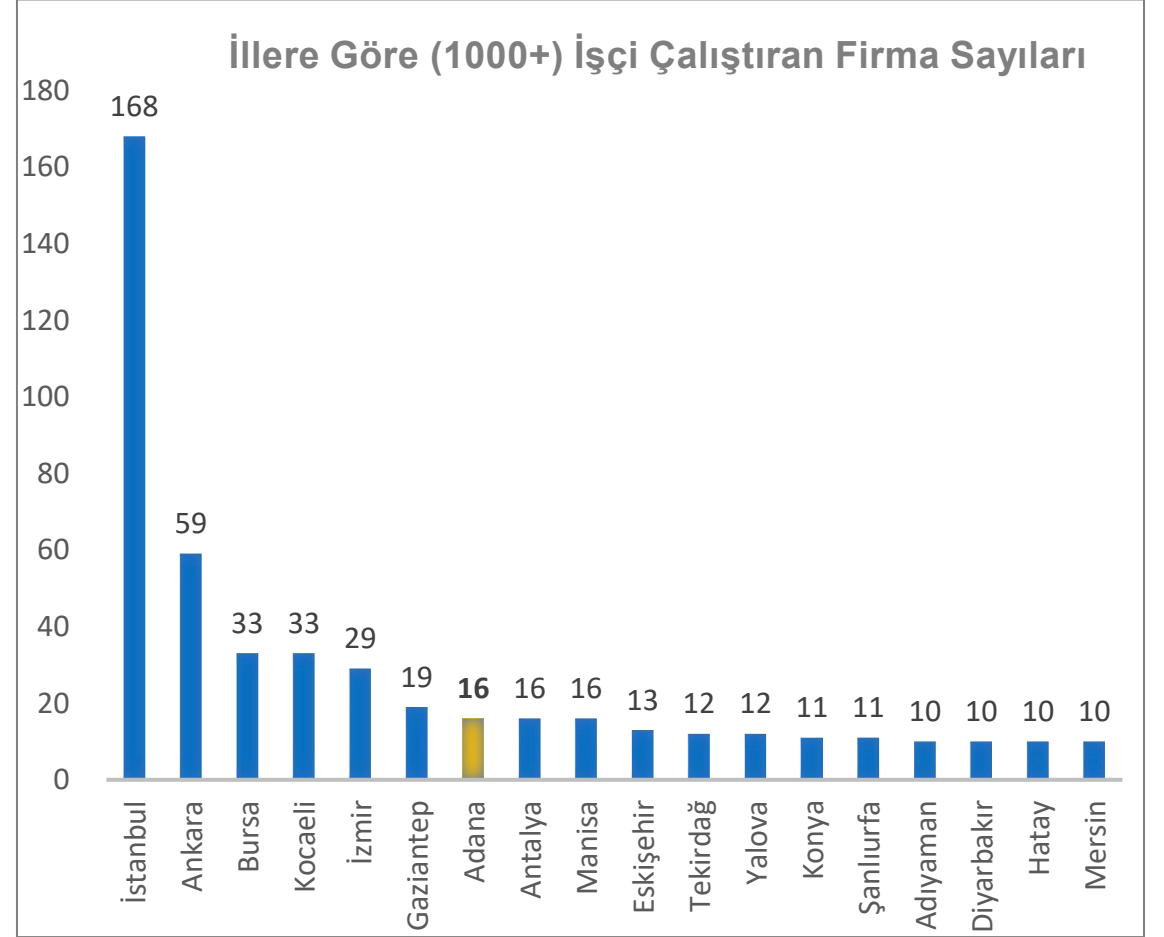
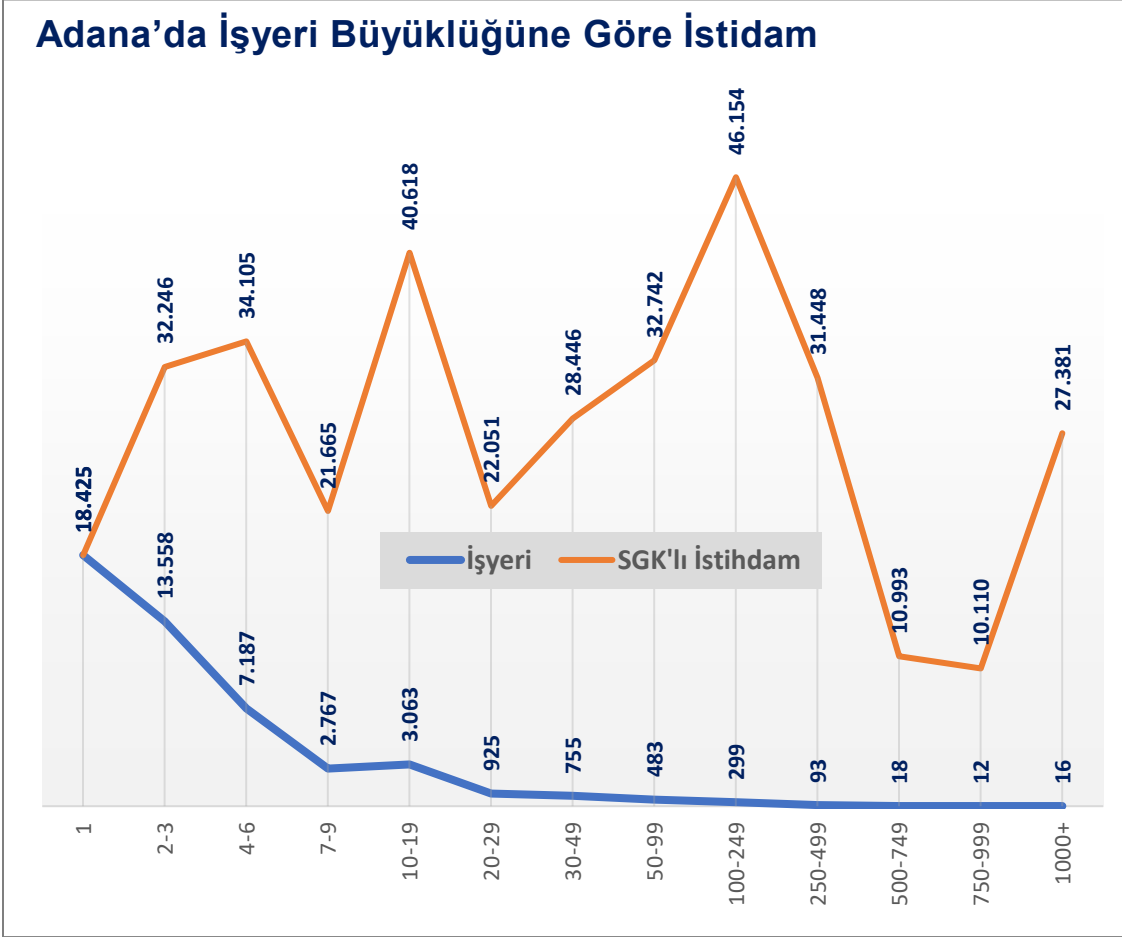

Kaynak: SGK Sigortalı ve İşyeri İstatistikleri

Adana'da İstihdamın Sektörel Dağılımı (2022)

Adana'da İstihdamı Yüksek ilk 20 Sektör-2022

Faaliyet kodu Activity code	Faaliyet Grupları (*) (NACE Rev.2 Sınıflandırmasına Göre) Branch of activities according to NACE Rev.2 Classification (*)	Adana	
		İş yeri Work place	Sigortalı Insured person
47	Perakende Tic.(Mot.Taşıt.Onar.Har)	9.017	36.090
41	Bina İnşaatı	2.109	23.960
86	İnsan Sağlığı Hizmetleri	1.119	23.215
46	Toptan Tic.(Mot.Taşıt.Onar.Hariç)	4.530	20.828
13	Tekstil Ürünleri İmalatı	235	16.151
85	Eğitim	1.020	15.333
81	Bina ve Çevre Düzenleme Faaliyet.	617	14.664
56	Yiyecek ve İçecek Hizmeti Faal.	2.504	13.067
10	Gıda Ürünleri İmalatı	1.149	12.897
49	Kara Taşıma ve Boru Hattı Taşıma.	3.573	12.415
14	Giyim Eşyaları İmalatı	647	12.234
25	Fabrik.Metal Ürün.(Mak.Tec.Har)	870	9.927
43	Özel İnşaat Faaliyetleri	1.239	9.440
82	Büro Yönetimi,Büro Desteği Faal.	800	9.188
20	Kimyasal Ürünleri İmalatı	258	8.597
42	Bina Dışı Yapıların İnşaatı	303	7.716
01	Bitkisel ve Hayvansal Üretim	1.372	7.259
84	Kamu Yön.ve Savunma,Zor.Sos.Güv.	72	7.184
45	Toptan ve Per.Tic.Ve Mot.Taşıt.On.	1.955	7.143
22	Kauçuk ve Plastik Ürünler İm.	443	6.378
	Toplam	47.737	366.382

Adana İmalat Sanayinde İşyeri Sayısı ve İstihdam-2022

Faaliyet kodu Activity code	Faaliyet Grupları (*) (NACE Rev.2 Sınıflandırmasına Göre) Branch of activities according to NACE Rev.2 Classification (*)	Adana	
		İş yeri Work place	Sigortalı Insured person
10	Gıda Ürünleri İmalatı	1.149	12.897
11	İçecek İmalatı	26	1.306
12	Tütün Ürünleri İmalatı	10	188
13	Tekstil Ürünleri İmalatı	235	16.151
14	Giyim Eşyaları İmalatı	647	12.234
15	Deri Ve İlgili Ürünler İmalatı	112	1.024
16	Ağaç,Ağaç Ürünleri Ve Mantar Ür.	264	1.976
17	Kağıt Ve Kağıt Ürünleri İmalatı	103	1.910
18	Kayıtlı Medyanın Basılması Ve Çoğ.	100	466
19	Kok Kömürü Ve Petrol Ürün. İm.	13	163
20	Kimyasal Ürünleri İmalatı	258	8.597
21	Eczacılık Ve Ecz.İlişkin Mal.İm..	18	290
22	Kauçuk Ve Plastik Ürünler İm.	443	6.378
23	Metalik Olmayan Ürünler İma.	247	3.343
24	Ana Metal Sanayi	177	3.043
25	Fabrik.Metal Ürün.(Mak.Tec.Har)	870	9.927
26	Bilgisayar, Elektronik Ve Optik Ür.	49	444
27	Elektrikli Techizat İmalatı	159	1.570
28	Makine Ve Ekipman İmalatı	449	4.295
29	Motorlu Kara Taşıtı Ve Römork İm.	103	2.726
30	Diğer Ulaşım Araçları İmalatı	29	487
31	Mobilya İmalatı	662	3.329
32	Diğer İmalatlar	182	1.445
33	Makine Ve Ekipman.Kurulumu Ve On.	515	2.927
	Toplam	6.820	97.116

Kaynak: SGK Sigortalı ve İşyeri Yıllık İstatistikleri

Adana'da Yabancı Sermayeli Firmalar-2023

Sektörü	Toplam	Pay %
Balıkçılık	2	0,27%
Diğer Toplumsal, Sosyal ve Kişisel Hizmet Faaliyetleri	6	0,80%
Eğitim Hizmetleri	7	0,93%
Elektrik , Gaz ve Su	16	2,14%
Gayrimenkul, Kiralama ve İş Faaliyetleri	52	6,94%
İmalat Sanayii	115	15,35%
İnşaat	55	7,34%
Madencilik ve Taşocakçılığı	11	1,47%
Mali Aracı Kuruluşların Faaliyetleri	3	0,40%
Oteller ve Lokantalar	10	1,34%
Sağlık İşleri ve Sosyal Hizmetler	9	1,20%
Tarım, Avcılık ve Ormanlık	39	5,21%
Toptan ve Perakende Ticaret, Motorlu Taşıt, Motosiklet, Kişisel ve Ev Eşyalarının Onarımı	401	53,54%
Ulaştırma, Haberleşme ve Depolama Hizmetleri	23	3,07%
Genel Toplam	749	100

Ülkesi	Toplam	Pay %
Suriye	281	37,52%
Almanya	81	10,81%
Irak	50	6,68%
ABD	29	3,87%
Hollanda	23	3,07%
Çin Halk Cumhuriyeti	20	2,67%
İran	19	2,54%
Rusya Federasyonu	17	2,27%
Azerbaycan	15	2,00%
Ürdün	12	1,60%
Ukrayna	12	1,60%
Diğer	190	25,37%
TOPLAM	749	100

Kaynak: Sanayi ve Teknoloji Bakanlığı, Nisan 2023

Türkiye'nin İlk 500 Büyük Sanayi Kuruluşu Arasına Giren ADASO Üyeleri

İSO 500-TÜRKİYE'NİN İLK 500 BÜYÜK SANAYİ KURULUŞU-2022 ADANA

No	500 Büyük Kuruluş 2022 - Sıra No	500 Büyük Kuruluş 2021 - Sıra No	Kuruluşlar	Bağlı Bulunduğu Oda / Kamu	Üretimden Satışlar (Net) (TL)
1	22	20	Sasa Polyester Sanayi A.Ş.	Adana Sanayi Odası	31.192.698.121
2	214	238	Elita Gıda San. ve Tic. A.Ş.	Adana Sanayi Odası	4.677.297.665
3	263	264	Abdioğulları Plastik ve Ambalaj Sanayi A.Ş.	Adana Sanayi Odası	3.708.799.031
4	297	359	Temsa Skoda Sabancı Ulaşım Araçları A.Ş.	Adana Sanayi Odası	3.414.310.153
5	314	298	Güney Çelik Hasır ve Demir Mamülleri San. Tic. A.Ş.	Adana Sanayi Odası	3.265.426.034
6	336	-	-	Adana Sanayi Odası	-
7	338	427	Omnia Nişasta San. ve Tic. A.Ş.	Adana Sanayi Odası	3.036.935.673
8	340	322	ADM Besin ve Tarım A.Ş.	Adana Sanayi Odası	3.015.364.531
9	342	323	Akyem Adana Yem Yağ Biodizel Tarım ve San. Tic. A.Ş.	Adana Sanayi Odası	2.959.557.090
10	382	366	Bossa Ticaret ve Sanayi İşletmeleri T.A.Ş.	Adana Sanayi Odası	2.638.320.282
11	410	271	Dioki Petrokimya Sanayi A.Ş.	Adana Sanayi Odası	2.482.567.892
12	434	473	Atlasdenim Tekstil San. ve Tic. A.Ş.	Adana Sanayi Odası	2.364.500.720
13	437	-	Meltem Kimya ve Tekstil San. İth. İhr. ve Tic. A.Ş.	Adana Sanayi Odası	2.349.093.770
14	469	193	Beyteks Tekstil San. ve Tic. A.Ş.	Adana Sanayi Odası	2.226.988.376



Merkezi Adana Dışında olan Diğer Adana Sanayi Odası Üyesi Firmalar

No	500 Büyük Kuruluş 2022 - Sıra No	500 Büyük Kuruluş 2021 - Sıra No	Kuruluşlar	Adana Sanayi Odası Dışında Kayıtlı Olduğu Oda	Üretimden Satışlar (Net) (TL)
1	14	22	Türkiye Şişe ve Cam Fabrikaları A.Ş.	İstanbul Sanayi Odası	42.772.244.502
2	24	44	Enerjisa Enerji Üretim A.Ş.	Kocaeli Sanayi Odası	29.509.740.544
3	52	48	Kastamonu Entegre Ağaç San. ve Tic. A.Ş.	İstanbul Sanayi Odası	16.245.565.293
4	46	56	Toros Tarım San. ve Tic. A.Ş.	İstanbul Sanayi Odası	17.913.059.399
5	71	71	Şenpiliç Gıda Sanayi A.Ş.	Sakarya Ticaret ve Sanayi Odası	12.204.479.604
6	77	84	Sarten Ambalaj San. ve Tic. A.Ş.	İstanbul Sanayi Odası	11.091.640.403
7	73	91	OYAK Çimento Fabrikaları A.Ş.	Ankara Sanayi Odası	11.954.889.705
8	69	132	Akenerji Elektrik Üretim A.Ş.	İstanbul Sanayi Odası	12.266.318.540
9	158	158	Çimsa Çimento San. ve Tic. A.Ş.	Mersin Ticaret ve Sanayi Odası	6.240.375.681
10	101	171	Mondi Turkey Oluklu Mukavva Kağıt ve Ambalaj Sanayi A.Ş.	Ege Bölgesi Sanayi Odası	8.445.506.090
11	150	198	Çimko Çimento ve Beton San. Tic. A.Ş.	Gaziantep Sanayi Odası	6.426.413.191
12	202	200	Göknur Gıda Maddeleri Enerji İmalat İth. İhr. Tic. ve San. A.Ş.	Ankara Sanayi Odası	4.794.942.392
13	288	212	ANKUTSAN Antalya Kutu Sanayi Oluklu Mukavva Kağıt Ticaret A.Ş.	Antalya Ticaret ve Sanayi Odası	3.483.762.535
14	218	249	Şa-Ra Enerji İnşaat Tic. ve San. A.Ş.	Ankara Sanayi Odası	4.627.658.478
15	220	255	Anadolu Efes Biracılık ve Malt Sanayii A.Ş.	İstanbul Sanayi Odası	4.575.450.244
16	262	302	Sanko Enerji San. ve Tic. A.Ş.	Gaziantep Sanayi Odası	3.743.836.467
17	406	314	Et ve Süt Kurumu Genel Müdürlüğü	Kamu	2.488.802.839
18	243	320	KÇS Kahramanmaraş Çimento Beton Sanayi ve Madencilik İşletmeleri A.Ş.	Kahramanmaraş Ticaret ve Sanayi Odası	4.148.445.803
19	270	341	Hektaş Ticaret T.A.Ş.	Kocaeli Sanayi Odası	3.656.893.423
20	325	377	Lesaffre Turque Mayacılık Üretim ve Ticaret A.Ş.	Lüleburgaz Ticaret ve Sanayi Odası	3.135.371.494
21	345	417	Likit Kimya San. ve Tic. A.Ş.	İstanbul Sanayi Odası	2.946.983.804
22	454	-	Yurtbay Seramik San. ve Tic. A.Ş.	Eskişehir Sanayi Odası	2.264.725.338

Türkiye'nin II.500 Büyük Sanayi Kuruluşu Arasına Giren ADASO Üyeleri

İSO 500-TÜRKİYE'NİN İKİNCİ 500 BÜYÜK SANAYİ KURULUŞU-2022 ADANA

No	II. 500 Büyük Kuruluş 2022 - Sıra No	500 Büyük Kuruluş 2021 - Sıra No	Kuruluşlar	Kayıtlı Olduğu Oda	Üretimden Satışlar (Net) (TL)
	20	112	Tat Nişasta San. ve Tic. A.Ş.	Adana Sanayi Odası	1.986.623.857
1	41	80	Oğuz Tekstil San. ve Tic. A.Ş.	Adana Sanayi Odası	1.923.158.800
2	44	59	Pilyem Gıda Tarım San. ve Tic. A.Ş.	Adana Sanayi Odası	1.918.832.602
3	81	77	Gürsoy Yem Gıda ve Hayvancılık San. Tic. A.Ş.	Adana Sanayi Odası	1.779.186.687
4	84	85	Tezkim Tarımsal Kimya San. ve Tic. A.Ş.	Adana Sanayi Odası	1.773.772.886
5	94	121	Oğuz Gıda San. ve Tic. A.Ş.	Adana Sanayi Odası	1.751.637.032
6	121	374	Palmiye Dokuma İplik Tekstil San. ve Tic. A.Ş.	Adana Sanayi Odası	1.688.326.068
7	143	156	Akhan Un Fabrikası ve Tarım Ürünleri Gıda San. Tic. Ltd. Şti.	Adana Sanayi Odası	1.603.205.040
8	223	333	Zahit Alüminyum San. ve Tic. A.Ş.	Adana Sanayi Odası	1.404.290.880
9	248	-	Erbey Dokuma İplik San. ve Tic. A.Ş.	Adana Sanayi Odası	1.354.583.587
10	267	213	Bakırlar Tekstil San. ve Tic. A.Ş.	Adana Sanayi Odası	1.300.971.060
11	272	419	Netafim Sulama Sistemleri San. ve Tic. Ltd. Şti.	Adana Sanayi Odası	1.295.111.430
12	280	349	Kıvanç Tekstil San. ve Tic. A.Ş.	Adana Sanayi Odası	1.277.369.621

Merkezi Adana Dışında olan Diğer Adana Sanayi Odası Üyesi Firmalar

No	II.500 Büyük Kuruluş 2022 - Sıra No	II. 500 Büyük Kuruluş 2021 - Sıra No	Kuruluşlar	Adana Sanayi Odası Dışında Kayıtlı Olduğu Oda	Üretimden Satışlar (Net) (TL)
1	137	144	Chryso-Kat Katkı Malzemeleri San. ve Tic. A.Ş.	Kocaeli Sanayi Odası	1.635.860.870
2	183	264	Della Gıda San. ve Tic. A.Ş.	İstanbul Sanayi Odası	1.492.295.067
3	334	281	İlsan Tekstil San. ve Tic. A.Ş.	Malatya Ticaret ve Sanayi Odası	1.184.181.409
4	376	312	Mes Yağ ve Gıda San. ve Tic. A.Ş.	Diyarbakır Ticaret ve Sanayi Odası	1.092.565.202
5	478	-	Ceytech Makina San. ve Tic. A.Ş.	Gaziantep Sanayi Odası	927.332.976

TİM 1000- Türkiye'nin İlk 1000 İhracatçı Firmalarından Adana Sanayi Odası Üyeleri

2022 Genel Sıralaması	2022 Sektörel Sıralaması	2022 İhracatı (\$)	2021 Genel Sıralaması	2021 İhracatı (\$)	İhracat Değişimi	Firma Unvanı	Yerli	Yabancı	2022 Yurtiçi Satış Tutarı (₺)
45	3	491.856.202	49	397.289.574,41	%23,8	Sasa Dış Tic.A.Ş.	%100,00		
288	36	100.754.315	293	82.058.789,25	%22,8	Güney Çelik Hasır Ve Demir Mam San.Tic.A.Ş.	%100,00		1.496.886.868,59
292	8	100.468.026	261	90.430.190,53	%11,1	Filpa Ambalaj Ve Dış Tic.A.Ş.	%100,00		22.113.325,00
315	22	94.704.935	347	72.012.102,84	%31,5	Elita Gıda San. Ve Tic. A.Ş.	%100,00		2.729.388.405,48
316	36	94.589.548	283	83.982.758,02	%12,6	Temsa Skoda Sabancı Ulaşım Araçları A.Ş.	%50,00	%50,00	2.155.502.677,56
350	29	88.300.953	290	82.675.354,21	%6,8	Aytek Konfeksiyon Tic.Paz.Ltd.Şti.	%100,00		11.778.758,81
356	28	86.967.585	346	72.054.638,02	%20,7	Adm Besin Ve Tarım Anonim Şirketi		%100,00	9.599.588.835,52
419	34	74.687.769	434	59.516.608,47	%25,5	Omnia Nişasta Sanayi Ve Ticaret Anonim Şirketi	%100,00		2.110.087.371,12
469	22	68.119.867	383	66.768.607,26	%2,0	Akyem Adana Yem Yağ Biodizel Tar.Ve San.Tic.A.Ş.	%100,00		1.855.534.750,87
512	63	61.166.266	818	33.676.262,13	%81,6	Sunar Pazarlama Ve Dış Tic.Ltd.Şti.	%100,00		
562	18	55.648.899	576	46.777.826,94	%19,0	Bossa Ticaret Ve Sanayi İşletmeleri T.A.Ş.	%100,00		
590	56	53.024.918	820	33.585.823,86	%57,9	Meltem Kimya Ve Tekstil San.İth.İhr. Ve Tic.A.Ş.	%100,00		1.319.062.182,15
658	58	48.016.056	424	60.814.810,17	-%21,0	Araştırmaya Katılmıyor			
692	71	45.545.151	861	32.153.343,73	%41,6	Adının Açıklanmasını İstemiyor	%100,00		
755	77	41.728.522				Araştırmaya Katılmıyor			
772	5	40.881.335	885	31.335.494,88	%30,5	Özler Tarım Ürünleri Ürt.Paz.San.Tic.A.Ş.	%100,00		40.030.647,82
792	71	39.797.081				Tat Nişasta San.Tic.A.Ş.	%100,00		1.355.012.476,06
807	30	38.879.852	925	29.842.244,74	%30,3	Kıvanç Tekstil San. Tic. A.Ş.	%100,00		610.562.754,00
822	20	38.370.639				Pilyem Gıda Tarım San.Tic.A.Ş.	%100,00		
849	48	37.238.111	992	28.273.618,88	%31,7	Zahit Alüminyum San.Tic.A.Ş.	%100,00		876.844.057,00
883	81	36.008.867,66	754	36.068.197,95	-%0,2	Sunar Mısır Entegre Tesisleri San.Tic.A.Ş.	%100,00		1.963.099.180,02

Sağlık Göstergelerinde Adana

<i>Hastane sayılarının illere göre dağılımı, 2002-2022</i>			
İller	2002	2022	Artış %
Türkiye	1 156	1.534	32,69%
İstanbul	195	232	18,97%
Ankara	64	83	29,68%
İzmir	47	61	29,78 %
Antalya	26	46	76,92 %
Konya	35	45	28,57%
Bursa	25	42	68%
Gaziantep	12	32	166,66%
Adana	19	32	68,42 %
Kocaeli	18	29	61,11 0%
Diyarbakır	12	28	133,33 %
Manisa	26	28	7,69%
Kayseri	22	27	22,72 %
Mersin	16	26	62,5%
Samsun	19	26	36,84%
Balıkesir	24	25	4,16%
Hatay	16	25	56,25%
Aydın	15	23	53,33 %
Denizli	17	23	35,29%
Trabzon	15	22	46,66%
Afyonkarahisar	19	22	15,78%

<i>Hastane yatak sayılarının illere göre dağılımı, 2002-2021</i>			
İller	2002	2021	Artış %
Türkiye	164 471	254 497	54,7%
İstanbul	30 961	46 960	51,7%
Ankara	18 347	19 250	4,9%
İzmir	10 912	12 329	13,0%
Konya	4 236	8 767	107,0%
Bursa	4 762	8 379	76,0%
Antalya	3 072	7 627	148,3%
Adana	4 338	7 532	73,6%
Gaziantep	2 154	6 656	209,0%
Samsun	3 658	5 317	45,4%
Mersin	2 633	5 058	92,1%
Kayseri	3 165	4 928	55,7%
Diyarbakır	3 184	4 910	54,2%
Kocaeli	2 336	4 893	109,5%
Manisa	2 760	4 801	73,9%
Hatay	1 794	4 497	150,7%
Şanlıurfa	1 615	4 216	161,1%
Eskişehir	3 136	3 655	16,5%
Erzurum	3 292	3 638	10,5%
Aydın	1 871	3 507	87,4%
Trabzon	2 693	3 417	26,9%

Adana ilçelerinin Sosyo-Ekonomik Gelişmişlik Endeksi 2022

Tablo 1. İlçe SEGE-2022 Çalışmasında Kullanılan Değişkenler

	Veri Kaynağı*	Yılı	Birimi
Demografi Değişkenleri			
1 Nüfus Türkiye Payı	TÜİK	2020	Binde
2 Nüfus Yoğunluğu	TÜİK, HGM	2020	Kişi/km ²
3 Net Göç Hızı	TÜİK	2016-2020	Binde
4 Şehirleşme Oranı	Çalışma Ekibi	2019	Yüzde
5 Toplam Doğurganlık Hızı	TÜİK	2019	Çocuk Sayısı
6 Ortalama İlk Evlenme Yaşı-Kadın	TÜİK	2018-2020	Yaş
7 Kaba Boşanma Hızı	TÜİK	2018-2020	Binde
İstihdam ve Sosyal Güvenlik Değişkenleri			
1 Çalışma Çağındaki Nüfusun (15-64) Payı	TÜİK	2020	Yüzde
2 Aktif Çalışanların Çalışma Çağı Nüfusuna Oranı	SGK	2020	Yüzde
3 Aktif Kadın Çalışanların Çalışma Çağı Kadın Nüfusuna Oranı	SGK	2020	Yüzde
4 Ortalama Günlük Kazanç	SGK	2020	TL
5 Primi Devlet Tarafından Ödenen Nüfus Oranı	SGK	2020	Yüzde
6 İmalat Sanayii İş Yeri Türkiye Payı	SGK	2020	Binde
7 Hizmetler Sektörü İş Yeri Türkiye Payı	SGK	2020	Binde
8 Kişi Başına Sosyal Yardım Tutanı	ASHB	2019-2020	TL
Eğitim Değişkenleri			
1 Özel Okulların Toplam Okula Oranı-İlköğretim	MEB	2019-2020	Yüzde
2 Ortalama LGS Puanı	MEB	2018-2019	Puan
3 Ortalama TYT Puanı	ÖSYM	2019-2021	Puan
4 Üniversite Öğrencisi Sayısının Toplam Nüfusa Oranı	YÖK	2019-2020	Yüzde
5 İlkokul ve Üzeri Mezunu Oranı-Kadın	TÜİK	2019	Yüzde
6 Üniversite Mezunu Oranı	TÜİK	2019	Yüzde
Sağlık Değişkenleri			
1 Bebek Ölüm Hızı	TÜİK	2017-2019	Binde
2 Kişi Başına Hekim Sayısı	SB	2019	Kişi
3 Kişi Başına Dış Hekimi Sayısı	SB	2019	Kişi
4 Kişi Başına Toplam Sağlık Personeli Sayısı	SB	2019	Kişi
5 Kişi Başına Hastane Yatağı Sayısı	SB	2019	Adet
6 Kişi Başına Eczane Sayısı	TİTCK	2020	Adet
Finans Değişkenleri			
1 Kişi Başına Banka Şubesi Sayısı	BDDK	2020	Adet
2 Kişi Başına POS Cihazı Sayısı	BDDK	2020	Adet
3 Kişi Başına Kartlı Ödeme Tutanı	BKM	2020	TL
4 Kişi Başına Belediye Gideri	HMB	2019-2020	TL
5 İşletmelerin Net Ticari Satış Tutarının Türkiye Payı	STB	2019	Yüzde

	Veri Kaynağı*	Yılı	Birimi
Rekabetçilik Değişkenleri			
1 Faal İşletme Sayısının Türkiye Payı	STB	2019	Yüzde
2 Sanayi Elektrik Tüketiminin Türkiye Payı	TEDAŞ	2019	Yüzde
3 Kurulan İşletme Sayısının Türkiye Payı	TOBB	2020	Yüzde
4 Gayrimenkul Birim Satış Fiyatı	TKGM	2019-2020	TL
5 OSB'lerde Üretim Yapılan Parsel Sayısının Türkiye Payı	STB	2020	Yüzde
6 Yatırım Teşvik Belgeli Yatırım Tutarının Türkiye Payı	STB	2019-2020	Yüzde
7 Turizm Tesisleri Yatak Kapasitesinin Türkiye Payı	KTB	2020	Yüzde
8 Kişi Başına Tarımsal Üretim Değeri	TÜİK	2020	TL
Yenilikçilik Değişkenleri			
1 Yüksek ve Orta-Yüksek Teknolojili İmalat Sanayii Sektörlerinde İş Yeri Sayısının Türkiye Payı	SGK	2020	Yüzde
2 Bilgi Yoğun Hizmetler Sektöründe İş Yeri Sayısının Türkiye Payı	SGK	2020	Yüzde
3 Yüksek Lisans ve Doktora Mezunu Oranı	TÜİK	2019	Yüzde
4 İşletme Başına Ar-Ge ve Tasarım Merkezi Sayısı	STB	2021	Adet
5 TGB'lerdeki Firma Sayısının Türkiye Payı	STB	2020	Yüzde
6 Kişi Başına Faydalı Model Başvurusu Sayısı	TÜRKPATENT	2019-2020	Adet
7 Kişi Başına Marka Başvurusu Sayısı	TÜRKPATENT	2019-2020	Adet
8 Kişi Başına Patent Başvurusu Sayısı	TÜRKPATENT	2019-2020	Adet
Yaşam Kalitesi Değişkenleri			
1 Atık Hizmeti Verilen Nüfus Oranı	TÜİK	2018	Yüzde
2 Kişi Başına Kiralanabilir AVM Alanı	AYD	2020	m ²
3 Hane Başına ADSL Abonesi Sayısı	Superonline-Türksat-Türknet-Türk Telekom-Vodafone	2020	Adet
4 Kişi Başına Sinema Koltuğu Sayısı	KTB	2020	Adet
5 Akaryakıt İstasyonu Sayısının Türkiye Payı	Başarsoft Bilgi Teknolojileri	2021	Yüzde
6 Kadın Sürücü Belgesi Sahipliği Oranı	NVİGM	2020	Yüzde
7 Pasaport Sahipliği Oranı	NVİGM	2020	Yüzde
8 Kişi Başına Mesken Elektrik Tüketimi	TEDAŞ	2019	kWh
Değişken Sayısı: 56			

* Kişi başı ve hane başı şeklinde hesaplanan değişkenler için kullanılan nüfus ve hane sayısı verileri TÜİK'ten temin edilmiştir.

Ek-2: İlçelerin İl Bazında Sosyo-Ekonomik Gelişmişlik Sıralamaları

ADANA

İlçe Adı	Genel Sıralama	İl İçindeki Sıralama	Skor	Kademe
Seyhan	42	1	2,043	1
Çukurova	76	2	1,529	2
Sarıçam	149	3	0,862	2
Yüreğir	203	4	0,596	2
Ceyhan	299	5	0,103	3
Kozan	338	6	0,016	3
Pozantı	422	7	-0,185	4
İmamoğlu	583	8	-0,434	4
Yumurtalık	589	9	-0,448	4
Tufanbeyli	651	10	-0,521	5
Karaisalı	676	11	-0,546	5
Karataş	684	12	-0,564	5
Aladağ	818	13	-0,764	5
Saimbeyli	895	14	-0,946	6
Feke	899	15	-0,954	6

Tablo 13. İlçelerin İl ve Kademe Dağılımı

İller	1. Kademe		2. Kademe		3. Kademe		4. Kademe		5. Kademe		6. Kademe		Toplam İlçe Sayısı
	İlçe Sayısı	Oran*	İlçe Sayısı	Oran*	İlçe Sayısı	Oran*	İlçe Sayısı	Oran*	İlçe Sayısı	Oran*	İlçe Sayısı	Oran*	
Adana	1	%7	3	%20	2	%13	3	%20	4	%27	2	%13	15



ADASO
ADANA SANAYİ ODASI

TEŞEKKÜRLER

☎ 0322 436 63 63

✉ adaso@adaso.org.tr

💻 www.adaso.org.tr

📍 Döşeme Mahallesi 60101 Sokak No:1
01130 Seyhan / ADANA

